



Argentina

8 de Junio de 2018

Comentarios

- El Merval bajó **2,13%** en una jornada en sintonía con mercados externos y con presentación de resultados trimestrales de las compañías locales. Las principales bajas se dieron en: Metrogas (-**4,23%**), Petrobras (-**3,86%**) y Supervielle (-**3,52%**). El volumen cerró de \$ 686 millones y \$ 7 millones en CEDEARS.
- El Banco Central está cerca de cerrar un nuevo acuerdo de intercambio de monedas con China por el equivalente a USD 8.700 millones, dijo desde el país asiático Guido Sandleris, presidente de la entidad.
- Resultados mixtos en bonos. En la curva de pesos el PR13 subió **1,26%** y el Discount bajó **0,56%**. En la curva de bonos en dólares el AY24 subió **0,14%** y el AA37 subió **1,80%**.

BYMA

| Indice | 7-nov | Var. Diaria | Var. Sem. | Var. Mens. | Var. Anual |
|-------------|------------------|-------------|-----------|------------|------------|
| Merval | 30.736,41 | ↓ -2,13% | -2,17% | 4,22% | 2,23% |
| Merval Arg. | 27.755,99 | ↓ -1,90% | -1,51% | 6,28% | -7,00% |
| Burcap | 92.751,59 | ↓ -2,03% | -2,55% | 3,18% | 7,87% |

Indice Merval

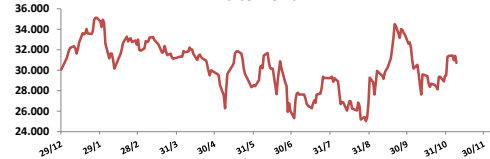

Acciones líderes

| Especie | 8-nov | Var. Diaria | Var. Sem. | Var. Mens. | Var. Anual | Vol. Nom. |
|---------------------------|---------------|-------------|-----------|------------|------------|-----------|
| Aluar | 18,65 | ↓ -2,36% | 1,08% | 1,08% | 23,51% | 397.139 |
| Banco Macro | 158,25 | ↓ -1,34% | -7,89% | -0,69% | -25,35% | 440.413 |
| BYMA | 382,90 | ↓ -1,86% | 8,75% | 13,86% | 13,16% | 72.276 |
| Cablevisión | 293,75 | ↓ -3,34% | -2,00% | 1,77% | -37,63% | 22.603 |
| Central Puerto | 37,80 | ↑ 0,53% | 2,58% | 11,01% | -40,88% | 812.150 |
| Comercial | 3,42 | ↓ -3,39% | -5,00% | -3,93% | -27,54% | 1.374.130 |
| Edenor | 42,55 | ↓ -3,41% | -2,52% | 5,06% | -6,99% | 149.465 |
| Francés | 141,00 | ↓ -0,35% | -4,73% | 6,82% | -8,44% | 37.660 |
| Galicía | 94,05 | ↓ -1,93% | -1,88% | 12,97% | -23,97% | 1.303.384 |
| Grupo Financ. Valores | 5,42 | ↓ -1,99% | 2,26% | 7,11% | -23,77% | 1.725.148 |
| Metrogas | 30,55 | ↓ -4,23% | -4,23% | 5,98% | -32,11% | 152.821 |
| Mirgor | 338,20 | ↓ -0,51% | -2,77% | 7,03% | -32,59% | 8.689 |
| Pampa | 50,00 | ↓ -0,30% | -2,06% | 4,82% | 0,20% | 844.107 |
| Petrobras Brasil | 266,25 | ↓ -3,86% | -7,10% | -8,47% | 179,64% | 436.322 |
| Ternium Arg. (Ex Siderar) | 15,55 | ↓ -2,20% | -5,47% | -0,32% | 10,53% | 1.358.563 |
| Supervielle | 60,30 | ↓ -3,52% | -6,58% | 2,38% | -46,10% | 379.733 |
| Tenaris | 533,25 | ↓ -1,87% | -2,33% | 1,09% | 85,05% | 21.047 |
| TGN | 51,50 | ↓ -1,90% | -1,34% | 2,39% | -30,37% | 178.713 |
| TGS | 110,70 | ↓ -0,98% | 0,87% | 6,49% | 39,26% | 258.018 |
| Transener | 44,50 | ↓ -2,94% | 1,71% | 10,01% | -9,09% | 324.926 |
| YPFD | 561,70 | ↓ -3,08% | -0,77% | 3,66% | 33,18% | 28.632 |

Panel General

| Especie | 8-nov | Var. Diaria | Var. Sem. | Var. Mens. | Var. Anual | Volumen Nom. |
|------------------------|---------------|-------------|-----------|------------|------------|--------------|
| Agrometal | 13,55 | ↓ -2,17% | -0,73% | 2,26% | -42,34% | 110.556 |
| Banco Patagonia | 35,80 | ↓ -0,56% | 3,77% | 6,87% | -36,67% | 5.452 |
| Banco Santander Río | 20,20 | ↑ 0,00% | -1,94% | 1,25% | -15,83% | 3.673 |
| Autopista del Sol | 128,00 | ↑ 3,23% | 14,54% | 25,12% | 20,13% | 158.788 |
| Banco Hipotecario | 11,10 | ↓ -2,63% | -8,64% | 0,91% | -18,38% | 130.526 |
| Boldt | 4,83 | ↓ -2,23% | -4,55% | -0,21% | -35,69% | 89.547 |
| Caputo | 16,50 | ↓ -1,20% | -1,79% | 13,79% | -12,93% | 7.078 |
| Capex | 71,00 | ↑ 1,43% | 1,43% | 4,41% | -11,53% | 817 |
| Celulosa | 15,60 | ↓ -1,89% | 4,35% | 5,76% | -13,57% | 3.058 |
| Central Costanera | 9,46 | ↓ -2,47% | -1,46% | -1,46% | -40,88% | 205.011 |
| Consultatio | 37,45 | ↓ -1,58% | -4,71% | -0,13% | -34,53% | 32.488 |
| Cresud | 41,85 | ↓ -8,02% | -9,22% | -0,36% | 1,21% | 102.599 |
| Distrib. Gas Cuyana | 42,70 | ↓ -0,70% | -1,27% | -0,70% | 2,19% | 49.269 |
| Dycasa | 40,00 | ↑ 3,36% | 4,71% | 5,26% | -13,04% | 33.046 |
| Ferrum | 4,40 | ↓ -3,30% | -5,38% | -2,22% | -49,60% | 29.958 |
| Grupo Clarin | 59,60 | ↓ -1,49% | 4,56% | 4,56% | 7,39% | 423 |
| Inversora Juramento | 8,70 | ↓ -1,14% | -2,25% | -0,57% | -27,50% | 102.098 |
| Holcim | 53,50 | ↓ -4,21% | 2,69% | 21,04% | -29,36% | 30.802 |
| IRSA | 47,70 | ↓ -5,64% | -4,60% | -0,73% | -12,40% | 71.067 |
| Ledesma | 13,00 | ↑ 1,96% | 1,7% | 3,17% | -24,86% | 2.003 |
| Loma Negra | 76,55 | ↓ -0,58% | 1,53% | 19,61% | -10,36% | 51.291 |
| Molinos | 43,05 | ↑ 0,00% | -1,82% | 0,12% | -28,84% | 1.563 |
| Molinos Agro | 240,00 | ↑ 1,69% | 0,00% | 2,13% | 33,33% | 324 |
| Oeste | 43,50 | ↑ 5,84% | 8,89% | 20,50% | 24,64% | 250.720 |
| Paty | 4,35 | ↑ 0,00% | -1,58% | 2,35% | -67,54% | 70.453 |
| PGR (Ex Andes Energía) | 8,50 | ↓ -3,63% | -7,00% | 0,00% | -11,46% | 200.459 |
| Rosenbusch | 6,40 | ↑ 1,27% | -8,57% | -3,03% | -23,35% | 1.884 |
| San Miguel | 103,00 | ↓ -0,96% | -3,29% | -1,90% | -13,30% | 41.226 |
| Semino | 3,48 | ↑ 2,35% | -1,69% | -0,57% | -12,56% | 17.078 |
| Telecom | 132,00 | ↓ -1,53% | -0,38% | 1,62% | -3,47% | 63.343 |
| TGLT | 9,15 | ↑ 1,67% | 1,67% | 6,40% | -47,41% | 17.451 |

HOLCIM



ADR ARGENTINOS Y BRASILEÑOS

| Ticker | 8-nov | Var. Diaria | Var. Sem. | Var. Mens. | Var. Anual |
|------------------|------------------------|-------------|-----------|------------|------------|
| Petrobras | APBR USD 14,94 | ↓ -3,92% | -7,38% | -8,06% | 45,19% |
| Banco Macro | BMA USD 43,94 | ↑ 0,27% | -8,88% | -1,68% | -62,08% |
| Cresud | CRESY USD 12,05 | ↓ -5,42% | -7,45% | 1,43% | -45,45% |
| Francés | FRAN USD 11,93 | ↓ -0,25% | -4,64% | 8,75% | -52,66% |
| Galicía | GGAL USD 26,01 | ↓ -1,44% | -3,02% | 12,79% | -60,50% |
| IRSA | IRSA USD 13,75 | ↓ -1,79% | -0,72% | 2,84% | -53,55% |
| Telecom | TECO USD 18,49 | ↓ -1,70% | -2,43% | 2,10% | -49,52% |
| TGS | TGS USD 15,60 | ↓ -0,95% | 0,32% | 7,36% | -29,82% |
| Tenaris | TS USD 29,96 | ↓ -2,19% | -2,16% | 2,50% | -5,96% |
| Vale do Rio doce | VALE USD 15,17 | ↓ -0,98% | -1,81% | 0,46% | 24,04% |
| YPF | YPF USD 15,73 | ↓ -3,50% | -0,19% | 4,87% | -31,34% |

Tasas de interés

| | 8-nov | Día Anterior | Sem. Anterior | Mes Anterior | Var Anual |
|-------------------|---------------|--------------|---------------|--------------|-----------|
| Call Money | 60,00% | 60,0% | 61,0% | 65,0% | 26,8% |
| Cautión 7 días | 54,50% | 54,0% | 54,6% | 49,2% | 24,4% |
| Badlar Privada | 52,13% | 51,7% | 53,6% | 53,3% | 23,1% |
| Lebac corto plazo | 57,00% | 57,0% | 57,0% | 45,0% | 28,8% |
| Cautión 30 días | 53,05% | 52,9% | 51,6% | 50,4% | 25,6% |
| Lebac 98 días | 57,00% | 57,0% | 57,0% | 57,0% | 28,7% |

Dólar implícito 35,76

| Dólar | Dólar futuro | 8-nov | Día Anterior |
|-------------------|--------------|-------|--------------|
| Cotización actual | | 35,61 | 35,76 |
| Noviembre 2018 | | 37,22 | 37,22 |
| Diciembre 2018 | | 38,59 | 38,59 |

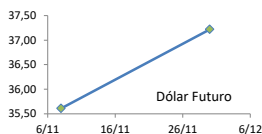

Renta Fija

| Pesos + CER | | | | | | | | Lebacs | Vto | Precio | Tasa | días |
|--------------|------|--------|-------------|-----------|------------|---------|------|--------|------------|---------|--------|-------|
| | | 8-nov | Var. Diaria | Var. Sem. | Var. Mens. | Paridad | TIR | | | | | |
| Boncer 2020 | TC20 | 159,00 | 0,00% | 0,00% | 3,92% | 99,11 | 8,1% | I21N8 | 21/11/2018 | 981,000 | 54,38% | 13,00 |
| Cons Serie 6 | PR13 | 433,95 | 1,26% | -0,01% | 1,15% | 89,44 | 8,4% | I19D8 | 19/12/2018 | 951,500 | 45,38% | 41,00 |
| Disc. Pesos | DICP | 891,00 | -0,56% | -1,76% | 1,95% | 107,99 | 7,4% | | | | | |
| Par Pesos | PARP | 377,95 | -0,04% | -1,83% | 5,28% | 62,64 | 7,7% | | | | | |
| Cupón PBI | TVPP | 2,5 | 0,00% | 14,68% | 28,21% | - | - | | | | | |

| Tasa Badlar o Lebacs | | | | | | | |
|----------------------|------|--------|-------------|-----------|------------|---------|-------|
| | | 8-nov | Var. Diaria | Var. Sem. | Var. Mens. | Paridad | TIR |
| Bonar 2019 | AMX9 | 108,40 | 0,37% | 0,28% | 0,37% | 101,04 | 58,3% |
| Bonar 2020 | AM20 | 110,50 | 0,64% | 0,68% | 1,84% | 102,78 | 57,7% |
| Bonte 2020 | TJ20 | 119,80 | -0,17% | -1,07% | -0,83% | 99,40 | 66,1% |

| Dólares | | | | | | | |
|--------------|------|-------|-------------|-----------|------------|------------|-------|
| | | 8-nov | Var. Diaria | Var. Sem. | Var. Mens. | Var. Anual | TIR |
| Bonar 20 | AO20 | 3.590 | 0,14% | -0,28% | 0,28% | 71,36% | 8,4% |
| Global 22 | A2E2 | 3.345 | -0,89% | 0,47% | 1,67% | 65,92% | 9,6% |
| Bonar 24 | AY24 | 3.545 | 0,14% | 0,57% | 0,94% | 75,67% | 9,4% |
| Bonar 25 | AA25 | 2.886 | -0,65% | -0,55% | 0,73% | 45,03% | 9,8% |
| Global 27 | A2E7 | 3.120 | -1,73% | 0,00% | 0,81% | 47,59% | 10,2% |
| Disc Ley Arg | DICA | 4.485 | -0,44% | 0,56% | 4,06% | 54,15% | 10,8% |
| Disc Ley NY | DICY | 4.670 | -0,21% | 1,28% | 5,66% | 58,27% | 10,1% |
| Par Ley Arg | PARA | 1.970 | -2,96% | 3,41% | 4,23% | 45,93% | 9,4% |
| Par Ley NY | PARY | 2.080 | 0,97% | 0,24% | 2,97% | 48,04% | 9,9% |
| Bonar 37 | AA37 | 2.800 | 1,80% | 2,92% | 6,24% | 30,54% | 10,5% |
| Arg 2117 | AC17 | 2.834 | -0,74% | -0,39% | 2,31% | 46,99% | 9,8% |
| Cupón Arg. | TVPA | 126 | 0,40% | 4,02% | 5,46% | -34,91% | - |
| Cupón NY | TVPY | 132 | 1,62% | 4,02% | 10,08% | -32,26% | - |

| Series D | | | | | | | |
|--------------|-------|-------|-------------|-----------|------------|------------|-----|
| | | 8-nov | Var. Diaria | Var. Sem. | Var. Mens. | Var. Anual | TIR |
| Disc Ley Arg | DICAD | 125,7 | 0,00% | 1,91% | 5,94% | -27,34% | - |
| Bonar 24 | AY24D | 99,4 | 0,35% | 0,51% | 1,77% | -11,59% | - |

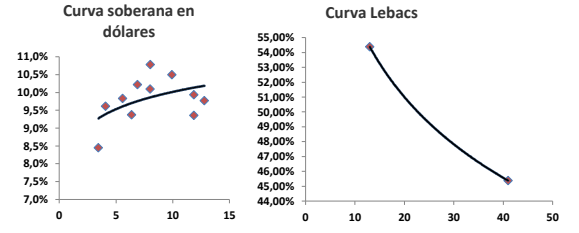

Comentarios

- Los principales índices cortaron una racha de 3 alzas seguidas, luego que la Fed dejara sin cambios la tasa de interés. El Dow subió 0,04% el S&P bajó 0,53% y el Nasdaq 0,53%.
- La Reserva Federal de Estados Unidos mantuvo sin cambios las tasas de interés y afirmó que los sólidos aumentos del empleo y del gasto de los hogares mantenían a la economía en buen camino.
- El directorio del FMI exhortó a México a continuar con la reforma energética y con la participación privada en los sectores de petróleo y gas para atraer inversiones.
- Volkswagen lanzará un vehículo eléctrico para competir con Tesla que costará menos de 20.000 euros (22.836 dólares) y convertirá tres de sus fábricas en plantas de producción de automóviles eléctricos como parte de una amplia reestructuración.

Índices Internacionales

| Índice | País | 8-nov | Var. Diaria | Var. Sem. | Var. Mens. | Var. Anual |
|-----------|------------|----------|-------------|-----------|------------|------------|
| Dow Jones | USA | 26191,22 | 0,04% | 3,64% | 4,28% | 5,95% |
| Nasdaq | USA | 7530,89 | -0,53% | 2,36% | 3,08% | 9,09% |
| S&P 500 | USA | 2806,83 | -0,25% | 3,08% | 3,51% | 4,98% |
| IBEX | España | 9177 | 0,10% | 2,05% | 3,19% | -8,63% |
| Dax | Alemania | 11527,32 | -0,45% | 0,07% | 0,70% | -10,76% |
| FTSE | Inglaterra | 7.140,68 | 0,33% | -38,01% | 0,18% | -7,12% |
| CAC 40 | Francia | 5131,45 | -0,13% | 0,57% | 0,75% | -3,41% |
| Nikkei | Japón | 22486,92 | -0,19% | 1,09% | 2,58% | -1,22% |
| SSE 180 | China | 7256,89 | -0,16% | -2,13% | 1,49% | -16,09% |
| Kospi | Corea | 2092,63 | -1,02% | -0,16% | 3,10% | -15,19% |
| Bovespa | Brasil | 85620,13 | -2,39% | -3,17% | -2,06% | 12,07% |
| MXX | México | 44258,53 | -5,67% | -2,61% | 0,72% | -10,33% |

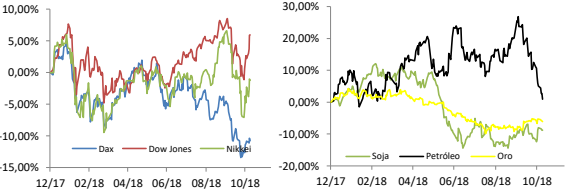

Acciones más operadas USA

| Especie | USA | | Cedear | | | |
|-----------|----------|-------------|-----------|------------|------------|---------|
| | 8-nov | Var. Diaria | Var. Sem. | Var. Mens. | Var. Anual | |
| Apple | 208,49 | 741,00 | -0,70% | 0,49% | -4,74% | 23,20% |
| BofA | 28,87 | 518,00 | 1,16% | 3,51% | 4,98% | -2,20% |
| Citigroup | 67,78 | 80,50 | -0,70% | 2,82% | 3,54% | -8,91% |
| Coca-Cola | 49,33 | 356,00 | -0,08% | 2,77% | 3,03% | 7,52% |
| GE | 9,10 | 66,00 | -1,09% | -2,05% | -9,90% | -47,85% |
| Google | 1.082,40 | 1.355,00 | -1,01% | 2,33% | 0,52% | 3,44% |
| VIX | 16,72% | 2,20% | -14,30% | -21,24% | 51,45% | |

Se trata de una medida de volatilidad. Un mayor valor implica más miedo por parte de los inversores.

Commodities

| | 8-nov | Var. Diaria | Var. Sem. | Var. Mens. | Var. Anual |
|-------------|--------|-------------|-----------|------------|------------|
| Petróleo | 60,6 | -1,75% | -3,96% | -6,56% | 0,90% |
| Gas Natural | 3,56 | 0,68% | 8,37% | 8,44% | 20,44% |
| Oro | 1224 | -0,13% | -0,78% | 0,72% | -6,06% |
| Plata | 14,43 | -0,83% | -1,93% | 1,46% | -14,85% |
| Cobre | 2,74 | -0,67% | -2,51% | 2,83% | -16,77% |
| Soja | 867,5 | -0,03% | -0,89% | 3,40% | -8,85% |
| Maíz | 373,5 | 0,34% | 0,61% | 2,82% | 6,49% |
| Trigo | 507,75 | -0,49% | -0,20% | 1,45% | 18,91% |

Monedas Internacionales

| | 8-nov | Var. Diaria | Día Ant. | Sem. Ant. | Mes Ant. | dic 17 |
|-------|--------|-------------|----------|-----------|----------|--------|
| Peso | 37,10 | 0,00% | 37,10 | 37,10 | 38 | 18,95 |
| Euro | 1,1366 | -0,58% | 1,1432 | 1,1389 | 1,1317 | 1,2 |
| Libra | 1,3065 | -0,48% | 1,3128 | 1,2976 | 1,2774 | 1,3517 |
| Yen | 114,08 | 0,41% | 113,61 | 113,23 | 112,98 | 112,7 |
| Real | 3,7606 | 0,77% | 3,7319 | 3,697 | 3,7228 | 3,3128 |

GENERAL ELECTRIC



Disclaimer: El presente informe es confeccionado por Corsiglia y Cia. S.A. y tiene como objetivo brindar a su destinatario en formación general, y no constituye, de ningún modo, oferta, invitación o recomendación por parte de nuestra compañía para la compra o venta de los títulos valores y/o de los instrumentos financieros mencionados en él.