



lunes, 26 de agosto de 2019

Instrumento	Emisor	Plazo	Día de Licitación	Tasa de Interés Bruta Estimada	Riesgo
Letes	Tesoro Nacional	112 y 217 días	28/8/2019	4,25% a 7,50%	Bajo
Letras Capitalizables	Tesoro Nacional	84 y 315 días	28/8/2019	70,00% a 190,00% TNA	Bajo
Caucción Bursátil	Acciones y bonos en gtia	7 a 30 días	Todos los Días	53,00% a 59,30% TNA	Bajo

Todas las inversiones pueden complementarse con cobertura cambiaria con operaciones de dólar futuro que actualmente tienen una tasa implícita anual del 82,50%. Los rendimientos mostrados en el cuadro anterior corresponden a utilidades brutas anuales estimadas.

Mercado secundario de Lecaps

LECAPS	Precio	Vencimiento	Días al Vto.	Tasa cap.	TNA
S30G9	112,85	30/8/2019	3	4,25%	72,77%
S30S9	142,65	21/9/2019	25	3,45%	70,71%
S1108	102,00	11/10/2019	45	4,00%	69,45%

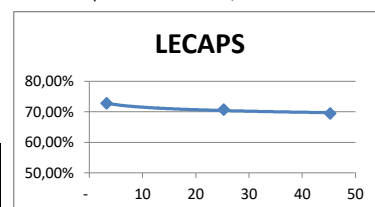

Renta fija Soberana

Bonos en Pesos a tasa Badlar / Lebacs	Código	Ultimo precio	Vencimiento	Amortización	Pago Intereses	Cupón	TIR	Paridad
Bonar 2020 (B+325pbs)	AM20	\$87,00	1/3/2020	Al vencimiento	Trimestral	Badlar + 325 pbs	232,17%	77,15%
Bonte 2020 (tasa PM)	TJ20	\$62,50	22/6/2020	Al vencimiento	Trimestral	Tasa Pol. Monet.	441,21%	55,79%
Bonar 2018 (B+275pbs)	AA22	\$77,00	3/4/2022	Al vencimiento	Trimestral	Badlar + 200 pbs	130,64%	70,98%
Bonos en Pesos + CER	Código	Ultimo precio	Vencimiento	Amortización	Pago Intereses	Cupón	TIR	Paridad
Boncer 2020	TC20	\$120,50	28/4/2020	Al vencimiento	Semestral	2,25%	203,61%	49,86%
PR13	PR13	\$269,00	15/3/2024	120 meses	Mensual	2,00%	58,91%	44,59%
Discount	DICP	\$532,10	31/12/2033	20 cuotas semestrales	Semestral	5,83%	24,00%	38,45%
Par	PARP	\$260,00	31/12/2038	20 cuotas semestrales	Semestral	1,18%	15,96%	23,91%

Bonos en dólares	Código	Ultimo precio	Precio Serie D	Vencimiento	Amortización	Pago Intereses	Cupón	TIR*	Paridad
Bonar 20	AO20	\$3.449,00	USD 62,30	8/8/2020	Al vencimiento	Semestral	8,00%	75,04%	60,42%
Arg 2021	AA21	\$3.822,00	USD 91,00	22/4/2021	Al vencimiento	Semestral	6,875%	15,44%	88,86%
Rep. Arg. USD 5,625% 2022	A2E2	\$2.962,00	USD 53,75	26/1/2022	Al vencimiento	Semestral	5,625%	39,51%	53,48%
Bonar 24	AY24	\$2.260,00	USD 40,85	7/5/2024	6 cuotas anuales	Semestral	8,75%	58,26%	47,73%
Bonar 25	AA25	\$2.275,00	USD 40,95	18/4/2025	3 cuotas anuales	Semestral	5,75%	34,81%	40,12%
Arg 2026	AA26	\$2.754,00	USD 53,60	22/4/2026	Al vencimiento	Semestral	7,50%	22,94%	52,23%
Rep. Arg. USD 6,875% 2027	A2E7	\$2.745,00	USD 49,50	26/1/2027	Al vencimiento	Semestral	6,88%	21,65%	49,20%
Discount Ley Arg	DICA	\$3.470,00	USD 63,00	31/12/2033	20 cuotas semestrales a partir de 30/06/2024	Semestral	8,28%	25,40%	44,34%
Discount Ley NY	DICY	\$4.155,00	USD 75,15	31/12/2033	20 cuotas semestrales a partir de 30/06/2024	Semestral	8,28%	20,97%	52,89%
Bonar 2037	AA37	\$2.400,00	USD 43,50	18/4/2037	3 cuotas anuales	Semestral	5,77%	20,96%	42,33%
Par Ley Arg	PARA	\$2.170,00	USD 39,00	31/12/2038	20 cuotas semestrales a partir de 30/09/2029	Semestral	2,50%	14,93%	38,41%
Par Ley NY	PARY	\$2.461,50	USD 44,30	31/12/2038	20 cuotas semestrales a partir de 30/06/2029	Semestral	2,50%	13,22%	43,63%
Arg 2046	AA46	\$2.777,00	USD 82,00	22/4/2046	Al vencimiento	Semestral	7,63%	10,06%	79,87%
Arg 2117	AC17	\$2.793,00	USD 50,45	28/6/2117	Al vencimiento	Semestral	7,13%	14,96%	49,86%

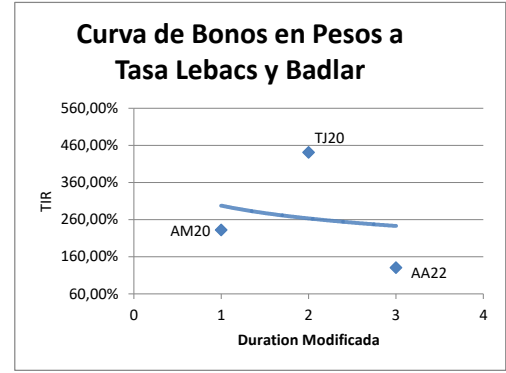
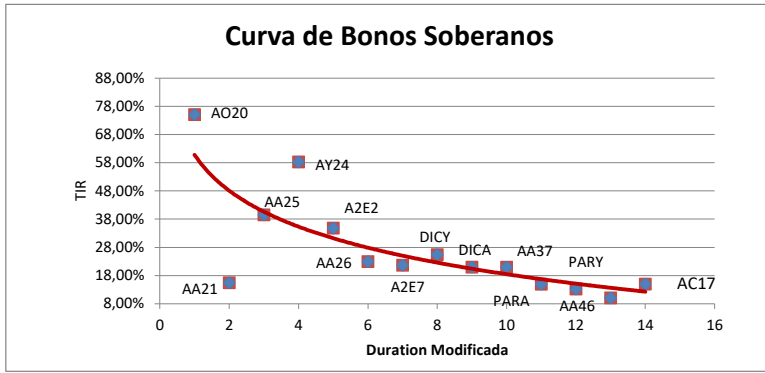

Dollar Linked

Bonos en dólares pagaderos en pesos al TC oficial	Código	Ultimo precio	Vencimiento	Amortización	Pago Intereses	Cupón	TIR	Paridad
Ciudad de Bs. As. Clase 5	BD2C9	\$945,00	20/12/2019	6 cuotas semestrales	Sem.	1,95%	-4,22%	101,97%
Ciudad de Bs. As. Clase 6	BDC20	\$860,00	29/1/2020	6 cuotas semestrales	Sem.	1,95%	21,26%	92,99%
Chubut 2019	PUO19	\$319,00	21/10/2019	16 cuotas trimestrales	Trim.	4,00%	87,50%	91,65%
Chubut 2021	PUM21	\$2.059,00	30/3/2021	16 cuotas trimestrales	Trim.	4,50%	29,84%	84,25%

Bonos Provinciales en dólares

Bonos en dólares	Código	Ultimo precio	Vencimiento	Amortización	Pago Intereses	Cupón	TIR	Paridad
Buenos Aires 2028	BP28	\$3.393,80	18/3/2028	Anual	Sem.	9,63%	22,08%	59,14%
Par Largo Plazo Bs. As.	BPLD	\$2.250,00	15/5/2035	30 cuotas semestrales	Sem.	4,00%	22,58%	40,11%

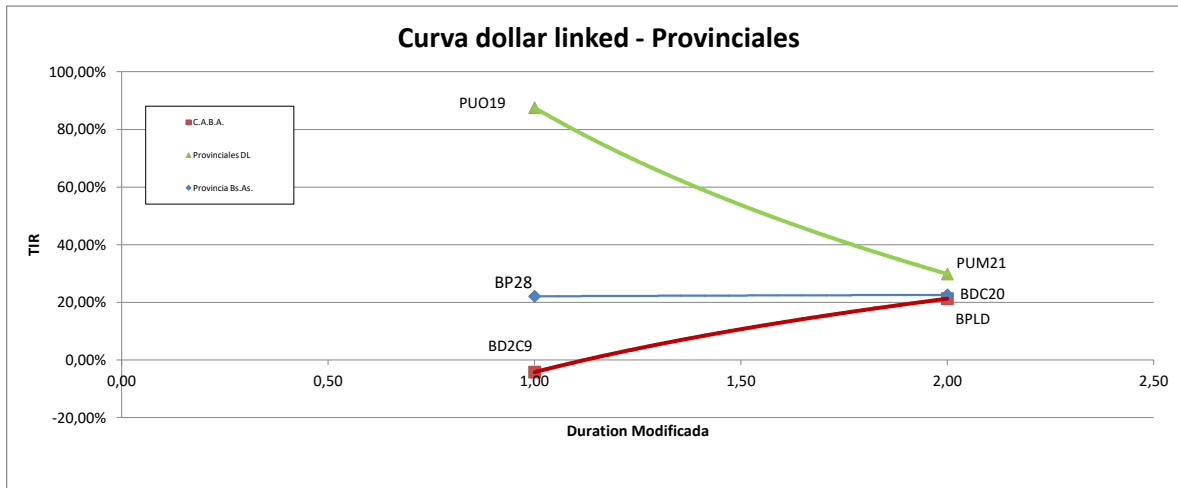

Disclaimer: El presente informe es confeccionado por Corsiglia y Cía. S.A. y tiene como objetivo brindar a su destinatario información general, y no constituye, de ningún modo, oferta, invitación o recomendación por parte de nuestra compañía para la compra o venta de los títulos valores y/o de los instrumentos financieros mencionados en él.