



Argentina

26 de Septiembre de 2019

Comentarios

- El Merval bajó **0,16%** en una rueda volátil al ritmo de los ADR que cotizaron mixtos, con gran volumen en CEDEARs. Las mayores bajas se registraron en: Edenor (-2,22%), TGS (-1,95%) y Cepu (-1,83%). El volumen negociado fue de \$ 597 millones y \$ 1.116 millones en CEDEARs.
- Argentina registró un déficit de cuenta corriente de USD 2.561 millones en el segundo trimestre del 2019 que se compara con un déficit de USD 8.500 millones del 2T de 2018.
- La calificadora de riesgo Moody's sostuvo que la actual nota de Argentina, Caa2, podría ser revisada a la baja a Caa3, nivel en el que podría situarse por varios meses.
- El Estimador Mensual de la Actividad Económica (EMAE) mostró un crecimiento de 1,2% en julio en comparación con el mes anterior. En términos interanuales la economía creció 0,6%.
- Resultados mixtos en bonos. En la curva de pesos el PR13 subió **7,62%** y el TJ20 subió **4,14%**. En la curva de bonos en dólares el DICY bajó **0,55%** y el AY24 subió **0,35%**.

BYMA

| Indice          | 26-sep    | Var. Diaria | Var. Sem. | Var. Mens. | Var. Anual |
|-----------------|-----------|-------------|-----------|------------|------------|
| S&P Merval      | 28.168,02 | -0,16%      | -6,30%    | 14,46%     | -7,01%     |
| S&P Merval Arg. | 24.643,45 | -0,06%      | -6,00%    | 14,81%     | -11,03%    |

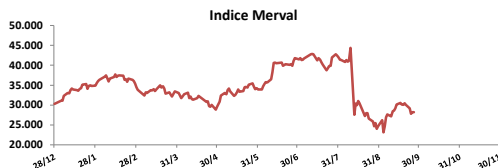

Acciones líderes

| Especie                   | 26-sep | Var. Diaria | Var. Sem. | Var. Mens. | Var. Anual | Vol. Nom. |
|---------------------------|--------|-------------|-----------|------------|------------|-----------|
| Aluar                     | 21,85  | 0,46%       | -3,74%    | 4,05%      | 32,10%     | 377.347   |
| Banco Macro               | 158,80 | 0,35%       | -2,67%    | 7,99%      | 3,15%      | 195.293   |
| BYMA                      | 221,00 | 0,45%       | -0,45%    | 10,22%     | -40,81%    | 33.448    |
| Cablevisión               | 166,25 | 0,00%       | -11,10%   | 12,90%     | -30,28%    | 4.457     |
| Central Puerto            | 18,80  | -1,83%      | -14,74%   | 10,59%     | 2,55%      | 990.931   |
| Comercial                 | 1,58   | -1,25%      | -8,67%    | 39,82%     | -18,56%    | 5.924.425 |
| Cresud                    | 37,20  | -0,67%      | -9,49%    | 4,06%      | -17,15%    | 88.555    |
| Edenor                    | 22,00  | -2,22%      | -16,03%   | 29,41%     | -56,82%    | 108.887   |
| Francés                   | 79,45  | -0,98%      | -6,63%    | 4,66%      | -35,23%    | 45.843    |
| Galicia                   | 90,90  | 0,57%       | -2,58%    | 14,90%     | -22,03%    | 1.645.993 |
| Grupo Financ. Valores     | 6,02   | 0,00%       | -10,95%   | 17,81%     | 28,91%     | 768.494   |
| Mirgor                    | 274,00 | 1,48%       | -11,90%   | -1,20%     | -21,45%    | 17.762    |
| Pampa                     | 41,00  | -0,85%      | -6,92%    | 25,77%     | -12,30%    | 391.979   |
| Ternium Arg. (Ex Siderar) | 15,15  | 3,41%       | -1,62%    | 37,73%     | 20,94%     | 1.629.993 |
| Supervielle               | 37,75  | 3,00%       | -5,74%    | 25,21%     | -39,73%    | 1.045.267 |
| Telecom                   | 123,00 | -1,64%      | -10,19%   | 11,11%     | 6,28%      | 85.083    |
| TGN                       | 41,70  | 0,85%       | -13,40%   | 71,60%     | -26,26%    | 50.013    |
| TGS                       | 108,20 | -1,95%      | -7,52%    | 14,56%     | 7,54%      | 192.040   |
| Transener                 | 21,30  | -0,47%      | -10,32%   | 24,20%     | -43,40%    | 208.904   |
| YPFD                      | 580,95 | -0,90%      | -8,53%    | 4,93%      | 17,06%     | 105.131   |

Panel General

| Especie                | 26-sep | Var. Diaria | Var. Sem. | Var. Mens. | Var. Anual | Volumen Nom. |
|------------------------|--------|-------------|-----------|------------|------------|--------------|
| Agrometal              | 8,00   | -2,44%      | -10,11%   | 22,89%     | -33,33%    | 27.142       |
| Banco Patagonia        | 29,85  | -0,50%      | -1,81%    | -0,50%     | -10,98%    | 31.320       |
| Banco Santander Rio    | 12,50  | -1,57%      | -3,47%    | 21,36%     | -27,42%    | 22.829       |
| Autopista del Sol      | 76,60  | 3,65%       | 3,79%     | 25,78%     | -24,70%    | 7.850        |
| Banco Hipotecario      | 9,95   | -0,50%      | -6,13%    | -8,72%     | -14,10%    | 22.976       |
| Boldt                  | 2,98   | -0,33%      | -10,51%   | 24,17%     | 3,51%      | 104.295      |
| Capex                  | 49,00  | 0,00%       | -6,67%    | 13,95%     | -20,84%    | 2.676        |
| Celulosa               | 19,35  | -0,77%      | -11,64%   | 13,82%     | 6,32%      | 13.025       |
| Central Costanera      | 8,45   | 1,81%       | -6,11%    | 12,82%     | 2,55%      | 208.615      |
| Consultatio            | 42,00  | 2,44%       | -1,18%    | 4,74%      | 12,60%     | 4.563        |
| Distrib. Gas Cuyana    | 16,45  | -1,50%      | -13,87%   | 40,60%     | -56,99%    | 31.534       |
| Dycasa                 | 36,00  | 0,00%       | -5,14%    | -2,83%     | -5,26%     | 6.711        |
| Ferrum                 | 3,30   | 0,30%       | -2,94%    | 22,22%     | -1,49%     | 40.000       |
| Grupo Clarin           | 30,00  | 3,45%       | 7,14%     | 7,14%      | -39,39%    | 775          |
| Inversora Juramento    | 8,40   | 2,44%       | -4,55%    | 13,51%     | -3,45%     | 145          |
| Holcim                 | 64,50  | 2,38%       | 1,10%     | 31,63%     | 10,26%     | 14.699       |
| IRSA                   | 33,65  | -2,46%      | -14,81%   | 7,51%      | -29,97%    | 12.908       |
| Ledesma                | 10,95  | 0,46%       | -0,45%    | 9,50%      | -10,25%    | 8.426        |
| Loma Negra             | 70,90  | 1,29%       | -5,21%    | 14,82%     | -11,93%    | 18.152       |
| Metrogas               | 14,70  | 3,16%       | -13,02%   | 25,00%     | -44,53%    | 7.441        |
| Molinos                | 43,00  | -1,15%      | -6,52%    | 19,44%     | 16,22%     | 5.142        |
| Molinos Agro           | 314,00 | -0,32%      | -4,56%    | 25,60%     | 89,00%     | 873          |
| Oeste                  | 24,75  | 1,02%       | -1,00%    | 19,57%     | -6,24%     | 2.341        |
| Paty                   | 4,20   | 0,00%       | -2,33%    | 35,48%     | -5,41%     | -            |
| Petrobras Brasil       | 460,60 | -0,10%      | -6,19%    | 7,60%      | 87,60%     | 73.042       |
| PGR (Ex Andes Energia) | 11,35  | 6,07%       | -4,62%    | 27,53%     | 2,71%      | 190.619      |
| Rosenbusch             | 4,65   | -4,91%      | -2,52%    | -22,50%    | -26,19%    | 27.812       |
| San Miguel             | 77,70  | -1,65%      | -6,05%    | 21,41%     | -18,64%    | 4.977        |
| Semino                 | 2,68   | 1,13%       | -3,25%    | 19,11%     | -9,46%     | 13.060       |
| Tenaris                | 658,55 | -2,80%      | -10,77%   | -4,16%     | 65,46%     | 179.719      |
| TGLT                   | 3,88   | 3,47%       | -7,62%    | 29,33%     | -46,70%    | 33.418       |

GRUPO SUPERVIELLE



Dólar implícito

63,75

|                   | Dólar futuro | 26-sep | Día Anterior |
|-------------------|--------------|--------|--------------|
| Cotización actual |              | 57,18  | 57,01        |
| Septiembre 2019   |              | 57,68  | 57,62        |
| Octubre 2019      |              | 62,58  | 60,20        |
| Noviembre 2019    |              | 67,00  | 61,20        |

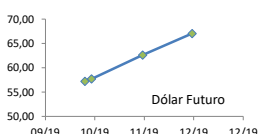

ADR ARGENTINOS Y BRASILEÑOS

| Ticker           | 26-sep | Var. Diaria | Var. Sem. | Var. Mens. | Var. Anual |         |
|------------------|--------|-------------|-----------|------------|------------|---------|
| Petrobras        | APBR   | USD 14,57   | 0,76%     | 0,21%      | 7,53%      | 11,82%  |
| Banco Macro      | BMA    | USD 24,91   | 1,59%     | 4,71%      | 6,86%      | -41,46% |
| Cresud           | CRESY  | USD 5,94    | 3,30%     | -1,82%     | 5,32%      | -49,19% |
| BBAR             | BBAR   | USD 4,24    | 0,95%     | 0,71%      | 0,47%      | -61,49% |
| Galicia          | GGAL   | USD 12,40   | 0,32%     | 4,20%      | 14,39%     | -53,94% |
| IRSA             | IRSA   | USD 5,26    | -0,57%    | -6,24%     | 5,20%      | -58,58% |
| Telecom          | TECO   | USD 9,44    | -2,07%    | -5,13%     | 5,59%      | -36,94% |
| TGS              | TGS    | USD 8,36    | -1,42%    | -0,71%     | 11,47%     | -41,04% |
| Tenaris          | TS     | USD 20,65   | -2,23%    | -4,88%     | -4,57%     | -3,77%  |
| Vale do Rio doce | VALE   | USD 11,44   | -0,26%    | -1,21%     | 4,00%      | -12,14% |
| YPF              | YPF    | USD 9,10    | 0,22%     | -0,87%     | 6,31%      | -30,37% |

Tasas de interés

|                 | 26-sep | Día Anterior | Sem. Anterior | Mes Anterior | Var Anual |
|-----------------|--------|--------------|---------------|--------------|-----------|
| Call Money      | 69,00% | 69,0%        | 70,5%         | 85,0%        | 51,0%     |
| Cautión 7 días  | 56,59% | 55,1%        | 53,4%         | 83,8%        | 42,7%     |
| Badlar Privada  | 58,88% | 59,3%        | 60,4%         | 57,6%        | 48,3%     |
| Lete 105 días   | 49,93% | 49,9%        | 49,9%         | 76,3%        | 45,0%     |
| Cautión 30 días | 59,24% | 58,8%        | 57,2%         | 83,7%        | 42,7%     |
| Lete 180 días   | 40,55% | 40,6%        | 40,6%         | 40,6%        | 47,1%     |

Renta Fija

| Pesos + CER         |       | 26-sep | Var. Diaria | Var. Sem. | Var. Mens. | Paridad    | TIR    | LECAPS | Precio | Vencimiento | Tasa cap. | TNA     |
|---------------------|-------|--------|-------------|-----------|------------|------------|--------|--------|--------|-------------|-----------|---------|
| Boncer 2020         | TC20  | 97,50  | ↓ -0,51%    | 2,63%     | 20,37%     | 99,11      | 426,3% | S30S9  | 117,00 | 30/3/2020   | 3,45%     | 206,09% |
| Cons Serie 6        | PR13  | 240,00 | ↑ 7,62%     | 0,00%     | 6,67%      | 89,44      | 72,0%  | S11O9  | 67,50  | 11/4/2020   | 4,00%     | 463,25% |
| Disc. Pesos         | DICP  | 470,00 | → 0,00%     | -3,09%    | -6,00%     | 107,99     | 27,7%  |        |        |             |           |         |
| Par Pesos           | PARP  | 260    | ↑ 4,00%     | -5,45%    | 20,37%     | 62,64      | 15,7%  |        |        |             |           |         |
| Cupón PBI           | TVPP  | 1,5    | → 0,00%     | -1,96%    | 37,61%     | -          | -      |        |        |             |           |         |
| Tasa Badlar o Lebac |       | 26-sep | Var. Diaria | Var. Sem. | Var. Mens. | Paridad    | TIR    |        |        |             |           |         |
| Bonar 2020          | AM20  | 58,00  | ↑ 1,75%     | 5,45%     | -15,94%    | 100,42     | 239,8% |        |        |             |           |         |
| Bonte 2020          | TI20  | 49,20  | ↑ 3,14%     | 9,58%     | 53,08%     | 95,46      | 275,5% |        |        |             |           |         |
| Dólares             |       | 26-sep | Var. Diaria | Var. Sem. | Var. Mens. | Var. Anual | TIR    |        |        |             |           |         |
| Bonar 20            | AO20  | 2.620  | ↓ -0,19%    | -5,76%    | 3,97%      | -29,66%    | 161,8% |        |        |             |           |         |
| Global 22           | A2E2  | 2.588  | ↓ -7,57%    | -19,13%   | 7,83%      | -22,10%    | 49,1%  |        |        |             |           |         |
| Bonar 24            | AY24  | 2.311  | ↑ 0,35%     | -10,87%   | 23,36%     | -11,20%    | 76,3%  |        |        |             |           |         |
| Bonar 25            | AA25  | 3.133  | ↓ -2,51%    | -10,79%   | 24,89%     | -15,98%    | 27,8%  |        |        |             |           |         |
| Global 27           | A2E7  | 2.700  | ↓ -1,82%    | -12,22%   | 10,20%     | -10,60%    | 23,6%  |        |        |             |           |         |
| Disc Ley Arg        | DICA  | 3.535  | ↓ -1,26%    | -8,77%    | 12,22%     | -2,56%     | 29,7%  |        |        |             |           |         |
| Disc Ley NY         | DICY  | 4.500  | ↓ -0,55%    | -7,69%    | 20,00%     | 12,44%     | 23,0%  |        |        |             |           |         |
| Par Ley Arg         | PARA  | 2.260  | ↓ -5,83%    | -11,72%   | 10,14%     | 14,14%     | 14,0%  |        |        |             |           |         |
| Par Ley NY          | PARY  | 2.584  | ↓ -2,88%    | -11,68%   | 7,65%      | 21,29%     | 15,7%  |        |        |             |           |         |
| Bonar 37            | AA37  | 2.500  | ↑ 0,60%     | -7,41%    | 8,70%      | -6,89%     | 21,3%  |        |        |             |           |         |
| Arg 2117            | AC17  | 2.835  | ↓ -1,22%    | -10,74%   | 8,21%      | 4,19%      | 14,8%  |        |        |             |           |         |
| Cupón Arg.          | TVPA  | 70     | → 0,00%     | 10,21%    | 16,67%     | -53,95%    | -      |        |        |             |           |         |
| Cupón NY            | TVPY  | 105    | ↑ 10,21%    | 10,21%    | -7,35%     | -37,34%    | -      |        |        |             |           |         |
| Series D            |       | 26-sep | Var. Diaria | Var. Sem. | Var. Mens. | Var. Anual | TIR    |        |        |             |           |         |
| Disc Ley Arg        | DICAD | 57,3   | ↑ 0,53%     | -2,63%    | 13,47%     | -43,69%    | -      |        |        |             |           |         |
| Bonar 24            | AY24D | 37,5   | ↑ 0,67%     | -4,34%    | 25,04%     | -59,81%    | -      |        |        |             |           |         |

Curva soberana en dólares

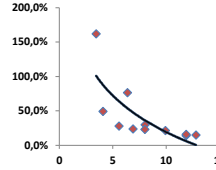

Curva Badlar en pesos

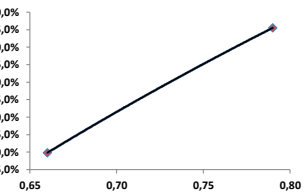

Comentarios

- Las acciones de Wall Street cayeron porque la publicación de la denuncia de un informante vinculada al inicio de un proceso de juicio político contra el presidente Donald Trump mantuvo alta la incertidumbre entre los inversores, aunque unos comentarios sobre comercio del principal diplomático chino ayudaron a limitar las pérdidas. El Dow bajó 0,30%, el S&P 0,24% y el Nasdaq 0,58%.
- Wang Yi, consejero de Estado y ministro de Relaciones Exteriores de China, dijo que su país está dispuesto a comprar más bienes de Estados Unidos. Wang también sostuvo que el Gobierno del presidente Donald Trump ha demostrado buena voluntad al renunciar a los aranceles sobre varios productos chinos.
- El denunciante que dijo que el presidente de Estados Unidos, Donald Trump, presionó a Ucrania para que investigara al demócrata Joe Biden es un oficial de la CIA que llegó a ser asignado a la Casa Blanca, confirmaron a Reuters dos fuentes familiarizadas con la investigación.
- Delta Air Lines anunció un acuerdo para comprar una participación del 20% en LATAM Airlines Group por USD 1.900 millones. El sorpresivo negocio, que Delta financiará con nuevas emisiones de deuda y con efectivo disponible, es su mayor inversión desde la fusión con Northwest Airlines hace una década.

Índices Internacionales

| Índice    | País       | 26-sep    | Var. Diaria | Var. Sem. | Var. Mens. | Var. Anual |
|-----------|------------|-----------|-------------|-----------|------------|------------|
| Dow Jones | USA        | 26891,12  | ↓ -0,30%    | -0,16%    | 1,85%      | 15,28%     |
| Nasdaq    | USA        | 8030,66   | ↓ -0,58%    | -1,07%    | 0,85%      | 21,03%     |
| S&P 500   | USA        | 2977,62   | ↓ -0,24%    | -0,48%    | 1,75%      | 18,78%     |
| IBEX      | España     | 9129,7    | ↑ 0,49%     | -0,54%    | 3,59%      | 7,49%      |
| Dax       | Alemania   | 12288,54  | ↑ 0,44%     | -1,44%    | 2,93%      | 16,38%     |
| FTSE      | Inglaterra | 7.351,08  | ↑ 0,84%     | 0,08%     | 2,00%      | 9,26%      |
| CAC 40    | Francia    | 5620,57   | ↑ 0,66%     | -1,23%    | 2,56%      | 18,81%     |
| Nikkei    | Japón      | 22.048,24 | ↓ -0,40%    | -0,14%    | 6,49%      | 9,82%      |
| SSE 180   | China      | 8491,75   | ↓ -0,42%    | -1,90%    | 1,33%      | 24,72%     |
| Kospi     | Corea      | 2074,52   | ↓ -0,33%    | -0,81%    | 5,42%      | 3,21%      |
| Bovespa   | Brasil     | 105319,40 | ↑ 0,80%     | 0,48%     | 4,14%      | 19,83%     |
| MXB       | México     | 42984,75  | ↓ -0,07%    | -1,32%    | 0,85%      | 3,68%      |

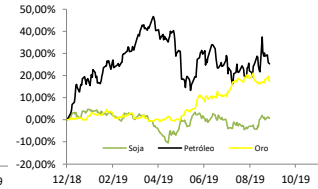
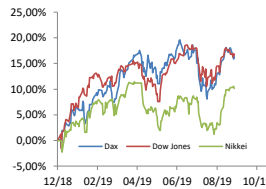

Acciones más operadas USA

| Especie   | USA      | Cedear   | 26-sep   | Var. Diaria | Var. Sem. | Var. Mens. | Var. Anual |
|-----------|----------|----------|----------|-------------|-----------|------------|------------|
| Apple     | 219,89   | 1.410,00 | ↓ -0,52% | 0,99%       | 5,34%     | 40,75%     |            |
| BoFA      | 29,13    | 939,50   | ↓ -0,41% | -1,55%      | 5,89%     | 19,43%     |            |
| Citigroup | 69,11    | 1.480,00 | ↓ -0,39% | -0,35%      | 7,40%     | 33,34%     |            |
| Coca-Cola | 54,39    | 695,00   | ↑ 0,41%  | 0,89%       | -1,18%    | 15,23%     |            |
| GE        | 9,02     | 567,00   | ↓ -1,53% | -3,74%      | 9,33%     | 20,11%     |            |
| Google    | 1.241,39 | 2.744,00 | ↓ -0,41% | 0,93%       | 4,49%     | 19,70%     |            |
| VIX       | 16,07%   | ↑ 0,69%  | 4,90%    | -15,33%     | -43,30%   |            |            |

Se trata de una medida de volatilidad. Un mayor valor implica más miedo por parte de los inversores.

Commodities

|             | 26-sep | Var. Diaria | Var. Sem. | Var. Mens. | Var. Anual |
|-------------|--------|-------------|-----------|------------|------------|
| Petróleo    | 56,5   | ↓ -0,12%    | -2,67%    | 2,61%      | 25,39%     |
| Gas Natural | 2,43   | ↓ -3,57%    | -4,18%    | 6,26%      | -26,51%    |
| Oro         | 1506   | ↓ -0,16%    | -0,77%    | -0,98%     | 17,53%     |
| Plata       | 17,82  | ↓ -1,04%    | -0,92%    | -2,92%     | 15,82%     |
| Cobre       | 2,57   | ↓ -1,40%    | -1,17%    | 0,94%      | -4,05%     |
| Soja        | 888,5  | ↓ -0,03%    | 0,65%     | 3,68%      | 0,65%      |
| Maíz        | 372,5  | ↓ -0,40%    | 0,47%     | 0,74%      | -0,80%     |
| Trigo       | 484,25 | ↑ 1,25%     | 0,00%     | 4,70%      | -5,33%     |

Monedas Internacionales

|       | 26-sep | Var. Diaria | Día Ant. | Sem. Ant. | Mes Ant. | dic 17 |
|-------|--------|-------------|----------|-----------|----------|--------|
| Peso  | 60,50  | ↑ 0,83%     | 60,00    | 60,00     | 62       | 39,5   |
| Euro  | 1,0919 | ↓ -0,31%    | 1,0953   | 1,1019    | 1,0993   | 1,144  |
| Libra | 1,2325 | ↓ -0,31%    | 1,2363   | 1,2483    | 1,216    | 1,271  |
| Yen   | 107,84 | ↑ 0,11%     | 107,72   | 107,58    | 106,32   | 110,29 |
| Real  | 4,1713 | ↑ 0,54%     | 4,149    | 4,1487    | 4,1462   | 3,8821 |

ADR CRESUD



Disclaimer: El presente informe es confeccionado por Corsiglia y Cía. S.A. y tiene como objetivo brindar a su destinatario información general, y no constituye, de ningún modo, oferta, invitación o recomendación por parte de nuestra compañía para la compra o venta de los títulos valores y/o de los instrumentos financieros mencionados en él.