



Lunes, 26 de octubre de 2020

Instrumento	Emisor	Plazo	Día de Licitación	Tasa de Interés Bruta Estimada	Riesgo
Caucción Bursátil	Acciones y bonos en gta	1 a 30 días	Todos los Días	26,00% a 36,60% TNA	Bajo

Todas las inversiones pueden complementarse con cobertura cambiaria con operaciones de dólar futuro que actualmente tienen una tasa implícita anual del 60,82%. Los rendimientos mostrados en el cuadro anterior corresponden a utilidades brutas anuales estimadas.

### Mercado secundario de Letras a Descuento

Letras a Descuento	Precio	Vencimiento	Días al Vto.	TNA
S2900	99,80	29/10/2020	3	44,10%
S30N9	96,90	30/11/2020	35	40,22%
S30D0	93,90	30/12/2020	65	43,18%
S29E1	91,10	29/1/2021	95	43,61%

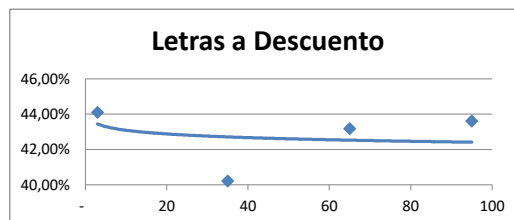

### Renta fija Soberana

Bonos en Pesos a tasa Badlar / Lebac	Código	Ultimo precio	Vencimiento	Amortización	Pago Intereses	Cupón	TIR	Paridad
Bonte Badlar +1%	TB21	\$102,90	5/8/2021	Al vencimiento	Trimestral	Badlar + 100 pbs	45,10%	96,16%
Bonar 2018 (B+275pbs)	AA22	\$94,25	3/4/2022	Al vencimiento	Trimestral	Badlar + 200 pbs	47,73%	92,40%
Bocon Cons. 8° BADLAR	PR15	\$101,00	4/10/2022	14 cuotas trimestrales	Trimestral	Badlar	49,13%	91,20%
Bonos en Pesos + CER	Código	Ultimo precio	Vencimiento	Amortización	Pago Intereses	Cupón	TIR	Paridad
Bonte 2021 CER +1,1%	TX21	\$119,10	5/8/2021	Al vencimiento	Semestral	1,10%	8,51%	97,45%
Bonte 2022 CER +1,2%	TX22	\$109,60	18/3/2022	Al vencimiento	Semestral	1,20%	8,43%	93,64%
Bonte 2023 CER +1,4%	TX23	\$100,25	25/3/2023	Al vencimiento	Semestral	1,40%	9,42%	85,99%
Bonte 2024 CER +1,5%	TX24	\$93,00	25/3/2024	Al vencimiento	Semestral	1,50%	9,61%	79,76%
Bonte 2026 CER +2%	TX26	\$74,15	8/11/2026	5 cuotas semestrales	Semestral	2,00%	10,30%	71,03%
Bonte 2028 CER +2,25%	TX28	\$73,50	8/11/2028	10 cuotas semestrales	Semestral	2,25%	9,86%	70,38%
PR13	PR13	\$630,00	15/3/2024	120 meses	Mensual	2,00%	8,05%	93,53%
Discount	DICP	\$1.720,00	31/12/2033	20 cuotas semestrales	Semestral	5,83%	9,72%	82,43%
Par	PARP	\$725,00	31/12/2038	Semestral	Semestral	1,18%	9,73%	44,90%

Bonos en dólares	Código	Ultimo precio	Precio Serie D	Vencimiento	Amortización	Pago Intereses	Cupón	TIR*	Paridad
Bonar Step - Up 2029	AL29	\$6.805,00	USD 43,66	9/7/2029	10 cuotas semestrales a partir de 30/06/2024	Semestral	1,00%	15,84%	43,60%
Bonar Step - Up 2030	AL30	\$6.230,00	USD 40,15	9/7/2030	13 cuotas semestrales a partir de 9/07/2024	Semestral	0,125%	16,01%	40,14%
Bonar Step - Up 2035	AL35	\$5.650,00	USD 35,45	9/7/2035	10 cuotas semestrales a partir de 09/01/2031	Semestral	0,125%	14,94%	35,44%
Bonar Step - Up 2038	AE38	\$5.905,00	USD 37,28	9/1/2038	22 cuotas semestrales a partir de 09/01/2028	Semestral	0,125%	16,44%	37,27%
Bonar Step - Up 2041	AL41	\$5.460,00	USD 34,15	9/7/2041	28 cuotas semestrales a partir de 09/01/2028	Semestral	0,125%	15,34%	34,14%
Global Step - Up 2029	GD29	\$7.690,00	USD 49,00	9/7/2029	10 cuotas semestrales a partir de 30/06/2024	Semestral	1,00%	13,59%	48,93%
Global Step - Up 2030	GD30	\$6.710,00	USD 42,50	9/7/2030	13 cuotas semestrales a partir de 9/07/2024	Semestral	0,125%	14,95%	42,49%
Global Step - Up 2035	GD35	\$6.030,00	USD 37,75	9/7/2035	10 cuotas semestrales a partir de 09/01/2031	Semestral	0,125%	14,18%	37,74%
Global Step - Up 2038	GD38	\$7.160,00	USD 45,50	9/1/2038	22 cuotas semestrales a partir de 09/01/2028	Semestral	0,125%	13,64%	45,49%
Global Step - Up 2041	GD41	\$6.200,00	USD 37,55	9/7/2041	28 cuotas semestrales a partir de 09/01/2028	Semestral	0,125%	13,40%	39,78%
Global Step - Up 2046	GD46	\$5.919,00	USD 36,60	9/7/2046	28 cuotas semestrales a partir de 09/01/2025	Semestral	0,125%	14,49%	36,59%

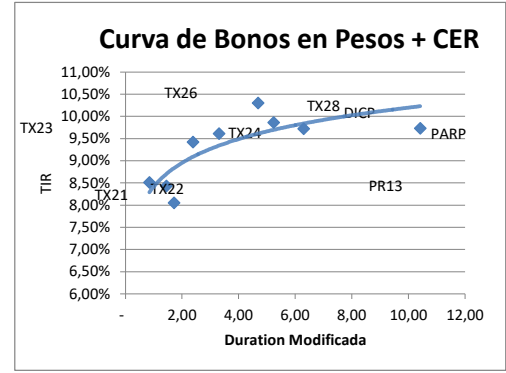
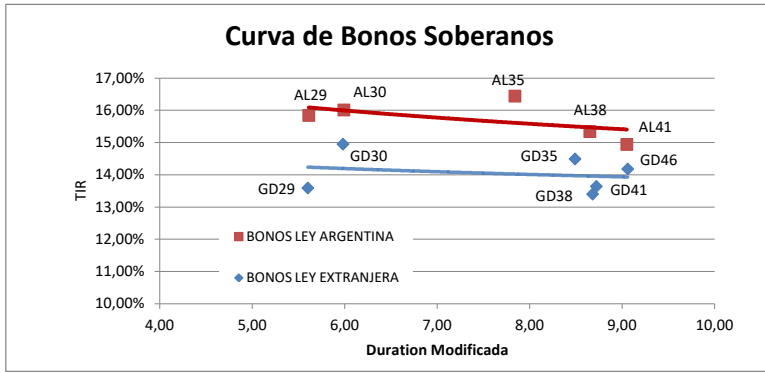

### Dollar Linked

Bonos en dólares pagaderos en pesos al TC oficial	Código	Ultimo precio	Vencimiento	Amortización	Pago Intereses	Cupón	TIR	Paridad
Chubut 2021	PUM21	\$1.060,00	30/3/2021	16 cuotas trimestrales	Trim.	4,50%	N / D	54,24%
Formosa 2022	FORM3	\$1.200,00	27/2/2022	40 cuotas trimestrales	Trim.	5,00%	227,76%	50,92%

### Bonos Provinciales en dólares

Bonos en dólares	Código	Ultimo precio	Vencimiento	Amortización	Pago Intereses	Cupón	TIR	Paridad
Buenos Aires 2028	BP28	\$3.588,54	18/4/2028	Anual	Sem.	9,63%	58,92%	22,98%
Par Largo Plazo Bs. As.	BPLD	\$4.410,00	15/5/1935	30 cuotas semestrales	Sem.	4,00%	46,34%	27,80%

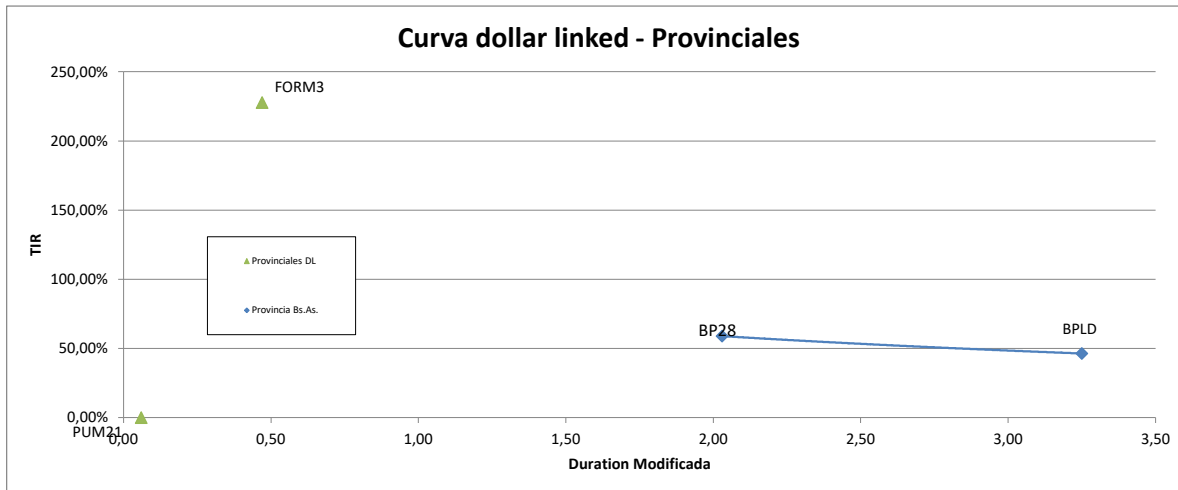

**Disclaimer:** El presente informe es confeccionado por Corsiglia y Cía. S.A.y tiene como objetivo brindar a su destinatario información general, y no constituye, de ningún modo, oferta, invitación o recomendación por parte de nuestra compañía para la compra o venta de los títulos valores y/o de los instrumentos financieros mencionados en él.